ИНФОРМАЦИОННАЯ СИСТЕМА «АТЛАС ОПАСНОСТЕЙ И РИСКОВ» (http://10.10.208.73)

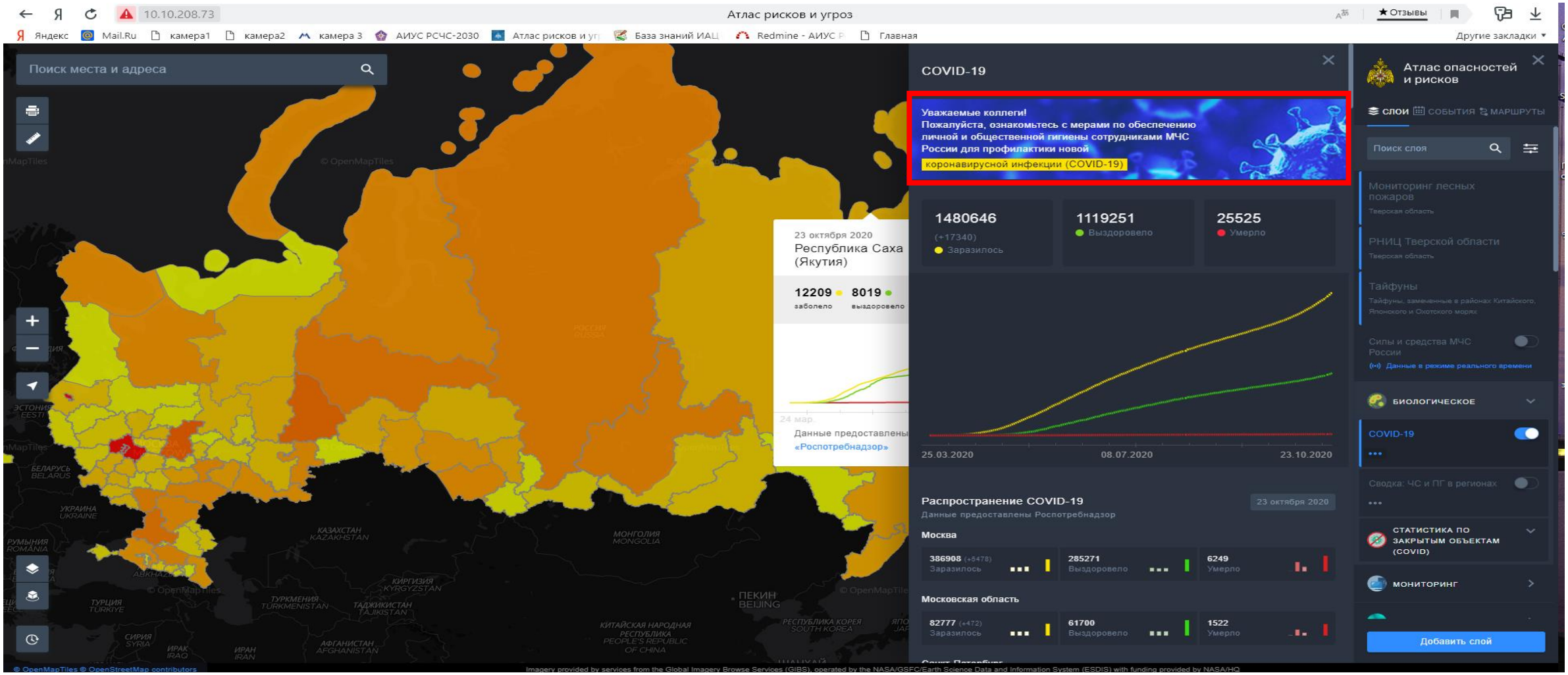

В соответствии с поручением оперативного штаба МЧС России по предупреждению распространения короновирусной инфекции (COVID-19) от 22.10.2020 № 221-ВЯ Главным управлением «Национальный центр управления в кризисных ситуациях» организовано размещение информационных материалов по тематике предотвращение распространения короновирусной инфекции

10.10.208.73 Атлас рисков и угроз

Яндекс Mail.Ru камера1 камера2 камера 3 АИУС РСЧС-2030 Атлас рисков и уг База знаний ИАЦ Redmine - АИУС Р Главная Другие закладки

Порядок надевания одноразового респиратора

- 1. Возьмите респиратор в ладонь и раскройте до чашеобразной формы.
- 2. Возьмите нижнюю резинку и протяните ее через голову ниже затылка, одновременно прикладывая нижнюю часть респиратора к подбородку, а верхнюю часть – к переносице.
- 3. Протяните верхнюю резинку респиратора через голову и зафиксируйте ее на затылке.
- 4. Пальцами обеих рук прижмите носовой зажим к носу.
- 5. Сделайте вдох и выдох. В случае обнаружения подсоса воздуха отрегулируйте положение респиратора и резинок.

ФГБУ ВЦЭРМ им А.М. Никифорова МЧС России, 2020 7

Следующий слайд

Предыдущий слайд

ИНФОРМАЦИОННАЯ СИСТЕМА «АТЛАС ОПАСНОСТЕЙ И РИСКОВ»

10.10.208.73 Атлас рисков и угроз

Яндекс Mail.Ru камера1 камера2 камера 3 АИУС РСЧС-2030 Атлас рисков и уг База знаний ИАЦ Redmine - АИУС Р Главная Другие закладки

ДЕЙСТВИЯ ПРИ ЧРЕЗВЫЧАЙНОЙ СИТУАЦИИ НА ОБЪЕКТЕ, ГРАЖДАНЕ КОТОРОГО НАХОДЯТСЯ НА КАРАНТИНЕ (ИЗОЛЯЦИИ, ЛЕЧЕНИИ)

При сообщении о ЧС на объекте, граждане которого находятся на карантине (квартира, личный дом, социальное учреждение, больница) :

Руководитель при направлении подразделения доводит до сотрудников информацию по карантинному объекту

Во время ликвидации ЧС на карантинном объекте должны соблюдаться (по возможности) меры личной безопасности

Оказание первой помощи пострадавшим проводить с максимально возможным соблюдением мер личной безопасности

Ограничить общение с пострадавшими, соблюдать социальную дистанцию, использовать средства индивидуальной защиты органов дыхания (СИЗОД) после выхода из зоны ЧС

ФГБУ ВЦЭРМ им А.М. Никифорова МЧС Р

Следующий слайд

Предыдущий слайд
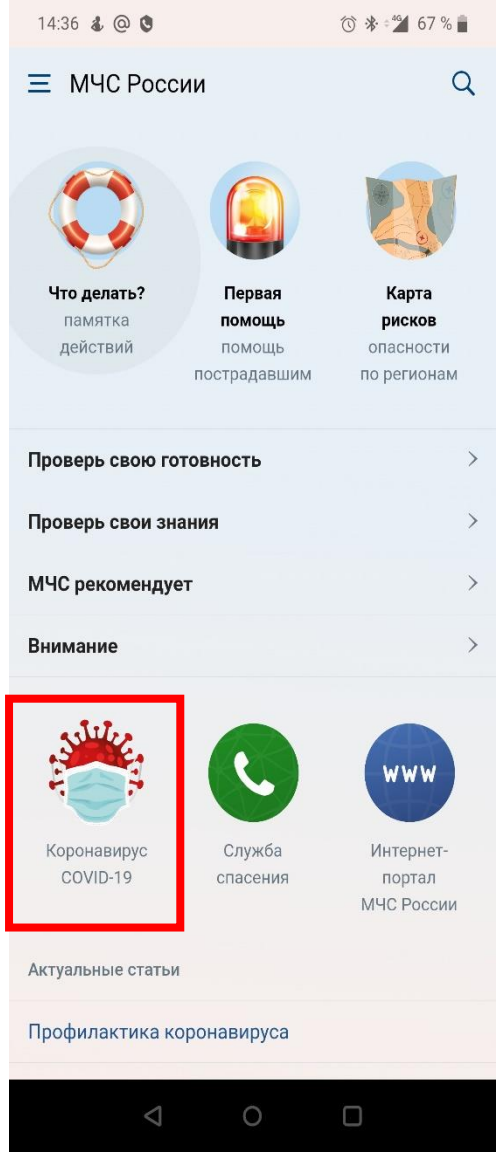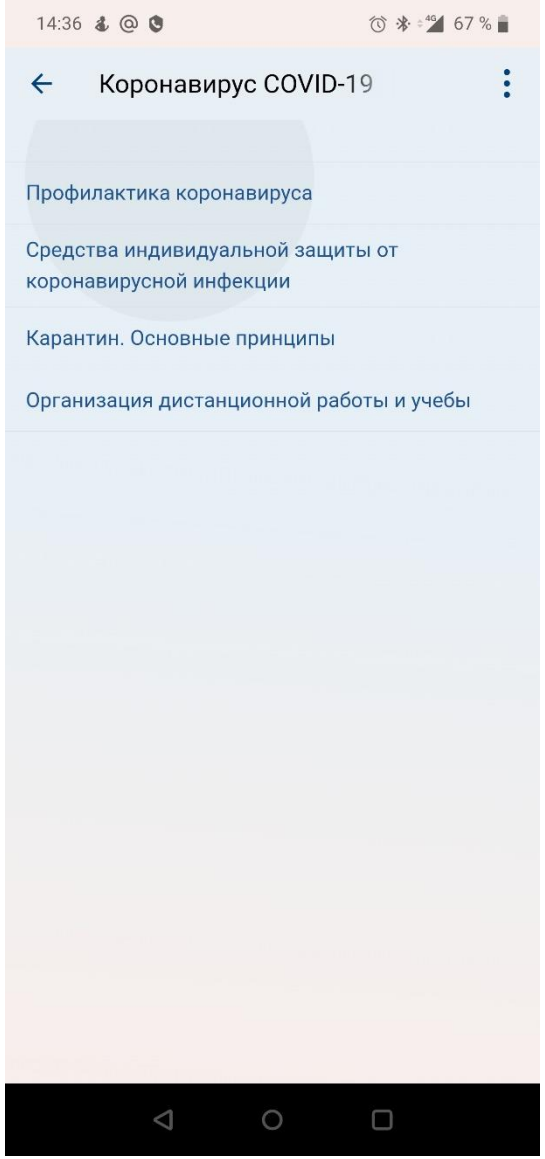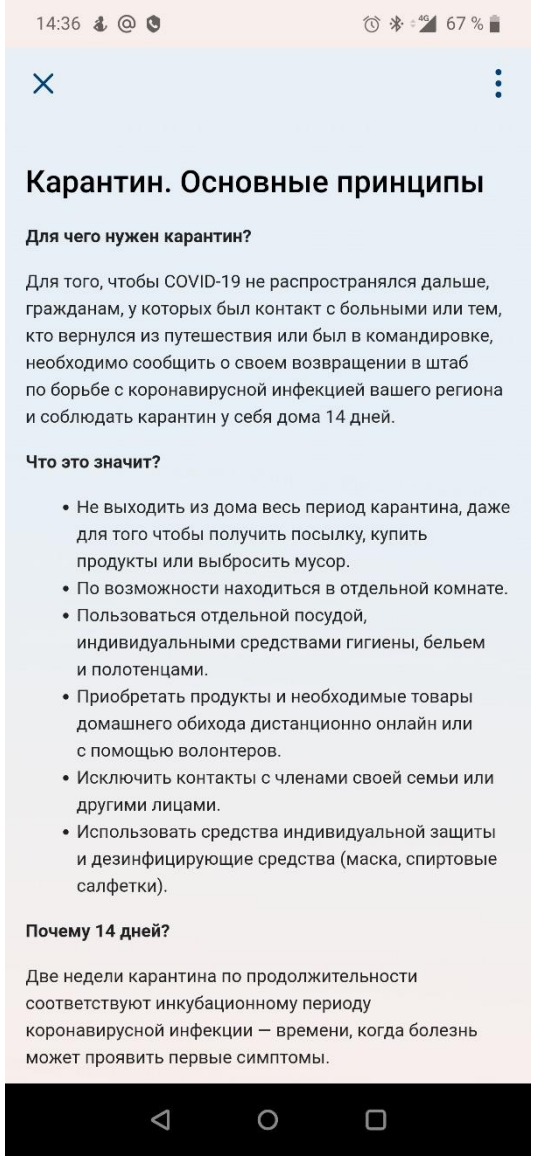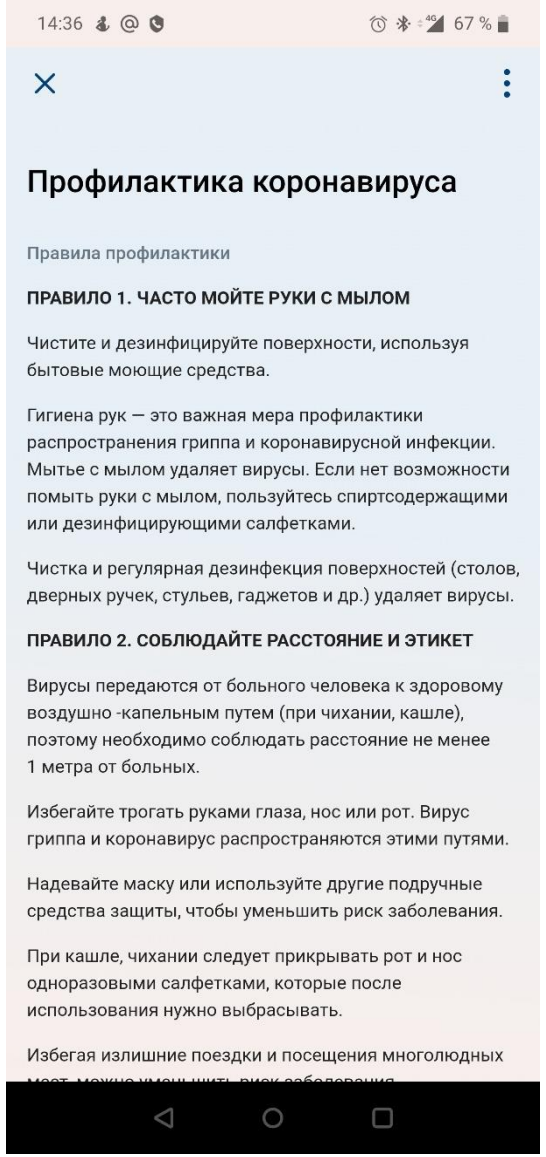
МОБИЛЬНОЕ ПРИЛОЖЕНИЕ МЧС РОССИИ